

CONCURSO PÚBLICO UFMG

EDITAL Nº 3428/2025

TÉCNICO EM CONTABILIDADE

PROVA TEÓRICO-PRÁTICA

ABRA APENAS QUANDO AUTORIZADO.

Antes de começar a fazer as provas:

- Verifique se este caderno contém PROVA de: Conhecimentos Específicos do Cargo, com 15 questões. Cada uma dessas questões, sequencialmente numeradas de **01 a 15**, possui 04 alternativas.

Caso haja algum problema, solicite a substituição do seu caderno de provas.

Na Folha de Respostas:

- Confira seu nome e número de inscrição.
- Assine, A TINTA, no espaço indicado.

Ao transferir as respostas para a Folha de Respostas:

- USE SOMENTE CANETA AZUL ou PRETA para preencher a área reservada à letra correspondente a cada resposta, conforme o modelo:

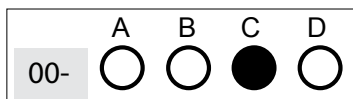

Sua resposta **NÃO** será computada, se houver marcação de mais de uma alternativa.

NÃO DEIXE NENHUMA QUESTÃO SEM RESPOSTA.

A FOLHA DE RESPOSTAS não deve ser dobrada, amassada ou rasurada.

Sua prova somente poderá ser entregue após o **TÉRMINO DO** Período de Sigilo. Levante o braço, para que o fiscal possa recolhê-la.

Você deverá aguardar o fiscal se aproximar para, então, entregar o **CADERNO DE PROVAS** e a **FOLHA DE RESPOSTAS**.

Você **NÃO** poderá levar consigo o Caderno de Provas.

O rascunho de gabarito, localizado no verso da capa deste Caderno de Provas, só poderá ser destacado pelo fiscal.

Recolha seus objetos, deixe a sala e, em seguida, o prédio. A partir do momento em que sair da sala e até a saída do prédio, continuam válidas as proibições do uso de aparelhos eletrônicos e celulares, bem como não lhe é mais permitido o uso dos sanitários.

Duração total das provas, incluindo transcrição da FOLHA DE RESPOSTAS: DUAS HORAS E TRINTA MINUTOS.

CONCURSO PÚBLICO UFMG – EDITAL Nº 3428/2025

PROVA TEÓRICO-PRÁTICA CONHECIMENTOS ESPECÍFICOS DO CARGO

01- A B C D

06- A B C D

11- A B C D

02- A B C D

07- A B C D

12- A B C D

03- A B C D

08- A B C D

13- A B C D

04- A B C D

09- A B C D

14- A B C D

05- A B C D

10- A B C D

15- A B C D

PROVA TEÓRICO-PRÁTICA

TÉCNICO EM CONTABILIDADE

QUESTÃO 01

Determinada instituição do setor público apresentou as seguintes informações em seu balanço orçamentário.

Previsão Inicial	2.000,00
Despesas Pagas	800,00
Previsão Atualizada	1.500,00
Despesas Empenhadas	1.150,00
Receitas Realizadas	1.300,00
Dotação Atualizada	1.400,00
Dotação Inicial	2.000,00
Despesas Liquidadas	1.000,00

Com base somente nessas informações, assinale a alternativa que contém o valor dos Restos a Pagar Processados inscritos.

- A) R\$ 600,00.
- B) R\$ 200,00.
- C) R\$ 150,00.
- D) R\$ 250,00.

QUESTÃO 02

Assinale a alternativa que contenha um lançamento **correto** de uma operação da contratação de empresa para desenvolvimento de *software* por parte da UFMG.

A) Fase da despesa: Liquidação	Débito - 1.2.4.1.1.02.00	<i>Softwares</i> em Desenvolvimento
	Crédito - 2.1.3.x.x.xx.xx	Fornecedores e Contas a Pagar a Curto Prazo

B) Fase da despesa: Empenho	Débito - 6.2.2.1.1.00.00	Crédito Disponível
	Crédito - 6.2.2.1.3.01.00	Crédito Empenhado a Liquidar

C) Fase da despesa: Pagamento	Débito - 2.1.3.x.x.xx.xx	Fornecedores e Contas a Pagar a Curto Prazo
	Crédito - 1.1.1.x.x.x.xx.xx	Caixa e Equivalentes de Caixa

D) Fase da despesa: Pagamento	Débito - 6.2.2.1.3.03.00	Crédito Empenhado Liquidado a Pagar
	Crédito - 6.2.2.1.3.04.00	Crédito Empenhado Liquidado Pago

QUESTÃO 03

No Sistema Integrado de Administração Financeira do Governo Federal (SIAFI), a entrada dos dados necessários à execução orçamentária, financeira e contábil é efetuada através dos seguintes documentos, **exceto**:

- A) Ordem bancária.
- B) Nota de dotação.
- C) DARF eletrônico.
- D) Nota de cadastro de pessoal jurídica.

QUESTÃO 04

As contas contábeis do Plano de Contas Aplicado ao Setor Público são identificadas por códigos com 7 níveis de desdobramento, compostos por 9 dígitos. Assinale a alternativa que contém o nome do 6º nível.

- A) Título.
- B) Grupo.
- C) Classe.
- D) Item.

QUESTÃO 05

O suprimento de fundos é caracterizado por ser um adiantamento de valores a um servidor para futura prestação de contas. Assinale o lançamento contábil referente à prestação de contas do saldo utilizado por parte do suprido.

- A) Débito: Outras Obrigações de Curto Prazo – Suprimento de Fundos.
Crédito: Caixa e Equivalentes de Caixa em Moeda Nacional.
- B) Débito: Caixa e Equivalentes em Moeda Nacional.
Crédito: Adiantamentos Concedidos a Pessoal e a Terceiros.
- C) Débito: Variação Patrimonial Diminutiva.
Crédito: Adiantamentos Concedidos a Pessoal e a Terceiros.
- D) Débito: Adiantamentos Concedidos a Pessoal e a Terceiros.
Crédito: Outras Obrigações de Curto Prazo – Suprimento de Fundos.

QUESTÃO 06

De acordo com o MCASP (2024, p. 128), “No fim do exercício, as despesas orçamentárias empenhadas e não pagas serão inscritas em restos a pagar. A inscrição de restos a pagar deve observar as disponibilidades financeiras e condições da legislação pertinente, de modo a prevenir riscos e corrigir desvios capazes de afetar o equilíbrio das contas públicas, conforme estabelecido na Lei de Responsabilidade Fiscal (LRF)”.

Considerando o contexto dos restos a pagar, analise os fatos registrados na contabilidade de determinado ente público.

Recebimento de receitas tributárias	R\$ 10.000,00
Empenho da despesa	R\$ 9.000,00
Liquidação da despesa	R\$ 7.000,00
Pagamento da despesa	R\$ 5.000,00
Cancelamento de empenho	R\$ 1.000,00

Baseado nas informações disponibilizadas acima, os Restos a Pagar Não Processados a serem inscritos será de

- A) R\$ 1.000,00.
- B) R\$ 2.000,00.
- C) R\$ 3.000,00.
- D) R\$ 4.000,00.

QUESTÃO 07

Leia o enunciado:

Evidencia as receitas e as despesas orçamentárias, detalhadas em níveis relevantes de análise, confrontando o orçamento inicial, as suas alterações e a sua execução.

Esse enunciado se refere ao

- A) Balanço Financeiro.
- B) Balanço de Restos a Pagar.
- C) Balanço Orçamentário.
- D) Balanço Patrimonial.

QUESTÃO 08

O balanço orçamentário de uma entidade pública apresenta as seguintes informações em relação às receitas e às despesas do exercício contábil de 2025.

- 1) Orçamento aprovado para o exercício: R\$ 10.000.000,00.
- 2) Receitas orçamentárias arrecadadas no exercício: R\$ 9.900.000,00.
- 3) Despesas empenhadas no exercício: R\$ 9.500.000,00.
- 4) Despesas liquidadas e pagas no exercício: R\$ 9.400.000,00.

Com base nessas informações, o superávit orçamentário dessa entidade pública no exercício de 2025 foi de

- A) R\$ 600.000,00.
- B) R\$ 100.000,00.
- C) R\$ 500.000,00.
- D) R\$ 400.000,00.

QUESTÃO 09

De acordo com Kohama (2013), o regime de adiantamento, também conhecido como suprimento de fundos, é um processo especial de despesa orçamentária por meio do qual se coloca o numerário à disposição de um servidor, para que ele realize gastos que não possam obedecer aos trâmites normais de licitação.

Em relação a essa temática, analise as afirmativas a seguir e assinale (V), diante das verdadeiras e (F), diante das falsas.

- () Suprimento de fundos é caracterizado por ser um adiantamento de valores a um servidor para futura prestação de contas.
- () Para conceder o recurso ao servidor, é necessário percorrer os três estágios da despesa orçamentária: empenho, liquidação e pagamento.
- () Não representa uma despesa pelo enfoque patrimonial, pois, no momento da concessão, não ocorre redução no patrimônio líquido.
- () Na liquidação da despesa orçamentária, ao mesmo tempo em que ocorre o registro de um passivo, há também a incorporação de um ativo, que representa o direito de receber um bem ou serviço, objeto do gasto a ser efetuado pelo suprido.

A sequência **correta** é:

- A) V, V, F, F.
- B) V, V, V, V.
- C) F, F, V, V.
- D) F, F, F, F.

QUESTÃO 10

Considerando o manual de utilização, o SIAFI – Sistema Integrado de Administração Financeira do Governo Federal é um Sistema informatizado que processa e controla a execução orçamentária, financeira e patrimonial da União, através de terminais instalados em todo o Território Nacional. A entrada dos dados necessários à execução orçamentária, financeira e patrimonial é efetuada através de documentos registrados neste sistema.

Neste sentido, a execução orçamentária realizada pelas unidades executoras de uma determinada universidade federal é feita por meio da

- A) Nota de Movimentação de Crédito – NC.
- B) Nota de Empenho – NE.
- C) Nota de Dotação – ND.
- D) Nota de Lançamento do Sistema – NS.

QUESTÃO 11

O objetivo da NBC TSP 07 – Ativo Imobilizado é estabelecer o tratamento contábil para ativos imobilizados, de forma que os usuários das demonstrações contábeis possam discernir a informação sobre o investimento da entidade em seus ativos imobilizados, bem como suas variações.

Considerando o contexto dos ativos imobilizados no setor público, avalie as seguintes asserções e a relação entre elas.

- I. O reconhecimento dos custos no valor contábil de um item do ativo imobilizado cessa quando o item está no local e nas condições operacionais pretendidas pela administração.

PORQUE

- II. O custo de um item do ativo imobilizado deve compreender quaisquer custos diretamente atribuíveis para colocar o ativo no local e em condições de funcionamento.

A respeito dessas assertivas, assinale a alternativa **correta**.

- A) As asserções I e II são verdadeiras; e a II é uma justificativa da I.
- B) A asserção I é uma proposição falsa; e a II é uma proposição verdadeira.
- C) As asserções I e II são verdadeiras, mas a II não é justificativa da I.
- D) A asserção I é uma proposição verdadeira; e a II é uma proposição falsa.

QUESTÃO 12

Na classificação de uma despesa com aquisição de material, devem ser adotados alguns parâmetros que distinguem o material permanente do material de consumo. São critérios para essa distinção, **exceto**:

- A) Critério da Fragilidade.
- B) Critério da Durabilidade.
- C) Critério da Viabilidade.
- D) Critério da Perecibilidade.

QUESTÃO 13

De acordo com o MCASP (2024, p. 55), “o registro da receita orçamentária ocorre no momento da arrecadação, conforme art. 35 da Lei nº 4.320/1964 e decorre do enfoque orçamentário dessa Lei, tendo por objetivo evitar que a execução das despesas orçamentárias ultrapasse a arrecadação efetiva”. Neste sentido, assinale a alternativa que representa uma fonte de receita orçamentária de um determinado exercício.

- A) Recursos decorrentes de restos a pagar com prescrição interrompida.
- B) Recursos decorrentes do superávit financeiro.
- C) Recursos decorrentes de cancelamento de restos a pagar.
- D) Recursos decorrentes da restituição de despesas pagas em exercícios anteriores.

QUESTÃO 14

De acordo com o MCASP (2024, p. 105), “empenho, segundo o art. 58 da Lei nº 4.320/1964, é o ato emanado de autoridade competente que cria para o Estado obrigação de pagamento pendente ou não de implemento de condição”.

Em relação aos tipos de empenhos, assinale (V), diante das afirmativas verdadeiras e (F), diante das falsas.

- () Empenho ordinário é utilizado para as despesas de valor fixo e previamente determinado, cujo pagamento deva ocorrer de uma só vez.
- () Empenho estimativo é utilizado para as despesas cujo montante não se pode determinar previamente.
- () Empenho global é utilizado para despesas contratuais ou outras de valor determinado, sujeitas a parcelamento.
- () Empenho contratado é utilizado para as despesas relativas aos contratos da administração pública.

A sequência **correta** é:

- A) F, F, V, V.
- B) V, V, F, V.
- C) V, V, V, F.
- D) F, F, F, F.

QUESTÃO 15

“As Despesas de Exercícios Anteriores – DEA são despesas cujos fatos geradores ocorreram em exercícios anteriores àquele em que deva ocorrer o pagamento” (MCASP, 2024, p. 136).

Para fins de identificação como despesas de exercícios anteriores, consideram-se, **exceto**:

- A) as despesas com suprimentos de fundos.
- B) as despesas que não se tenham processado na época própria.
- C) os compromissos reconhecidos após o encerramento do exercício.
- D) os restos a pagar com prescrição interrompida.

Questões desta prova podem ser reproduzidas para uso pedagógico, sem fins lucrativos, desde que seja mencionada a fonte: **Concurso Público UFMG – EDITAL Nº 3428/2025**. Reproduções de outra natureza devem ser previamente autorizadas pela COPEVE/UFMG.